Dane aktualne na dzień: 25-11-2026 07:02

Link do produktu: https://www.markland.pl/halogen-szperacz-lampa-robocza-12v-24v-led-420w-light-bar-p-26205.html



HALOGEN SZPERACZ LAMPA ROBOCZA 12V 24V LED 420W LIGHT BAR

Cena	**132,00 zł**
Dostępność	**Aktualnie brak**
Numer katalogowy	**IN338**
Kod EAN	**4943626045986**
Temperatura barwowa	**6000 K**
Numer katalogowy części	**LB-420W**
Strumień świetlny	**42000 lm**
Moc	**420 W**
Źródło światła	**LED**
Typ samochodu	**Autobusy, Niezdefiniowany, Samochody ciężarowe, Samochody dostawcze, Samochody osobowe**
EAN (GTIN)	**4943626045986**
Zastosowanie	**oświetlenie dalekosiężne, oświetlenie otoczenia, oświetlenie podłoża, oświetlenie punktowe**

Opis produktu

Lampa robocza LED 420W | 42000 lm | Combo (IN338)



Specyfikacja techniczna:

- **Ilość diod LED: 140**
- Typ rozproszenia światła: **Combo**.
- Rodzaj diody: 3W CREE SMD
- Barwa: Diamond White, biały zimny
- Moc wiązki strumienia światła LED: 42000 lumenów
- Rodzaj obudowy: aluminiowa, hermetyzowana
- Poziom ochrony: IP68 - wodoodporność, wstrząsoodporność.
- Moc: 420W
- Zasilanie: 9V-32V
- Zakres pracy od -40 st.C do +50 st.C

Wymiary:

- Szerokość: 510 mm
- Wysokość: 76 mm (z mocowaniem +10 mm)
- Głębokość: 58 mm





Typ rozproszenia wiązki światła: Combo.

- **70 diod emituje światło rozproszone**
- **70 diod emituje światło skupione, dalekosiężne**

Zastosowanie:

- oświetlenie robocze maszyn rolniczych i budowlanych
- oświetlenie OFF ROAD w samochodzie terenowym, quadzie
- oświetlenie na łodzi/jachtach
- oświetlenie dodatkowe w tirach i autobusach



Schemat mocowania umożliwia regulację nachylenia lampy w pionie: od -30° do +30° względem podłoża.

Zestaw zawiera dwa uchwyty mocujące. Odległość między uchwytami jest **regulowana**.

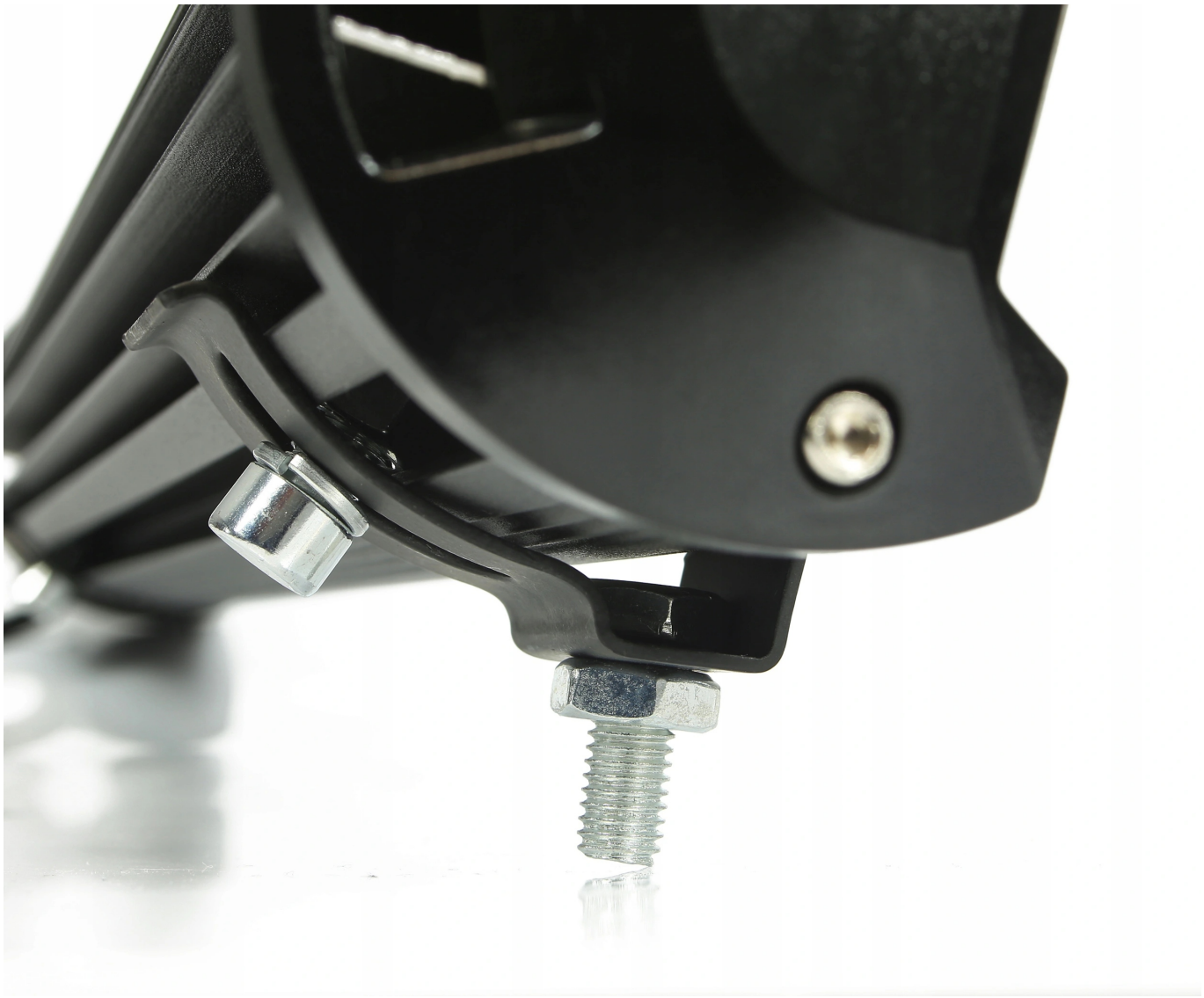



- Lampa robocza LED 420W
- Opakowanie świateł