Dane aktualne na dzień: 22-10-2026 03:27

Link do produktu: https://www.markland.pl/oslona-kapturek-termokurczliwy-ktk-104-p-27699.html

OSŁONA KAPTUREK TERMOKURCZLIWY KTK 10/4

Cena	**5,50 zł**
Dostępność	**Dostępny**
Numer katalogowy	**MP-31012**
Kod EAN	**5907511931012**
EAN (GTIN)	**5907511931012**
Materiał	**poliolefina**
Kod producenta	**WKKK11014000048C0**
Rodzaj	**termokurczliwa**
Marka	**Radpol**

Opis produktu

Kapturek termokurczliwy – typu KTK 10/4

symbol: MP-31012

Przeznaczenie: Kapturki służą do uszczelniania końców kabli oraz przewodów elektroenergetycznych i telekomunikacyjnych.

Znakomicie sprawdzają się przy zabezpieczaniu śrub narażonych na warunki atmosferyczne, np. przy słupach oświetleniowych, mostach. Są odporne na warunki atmosferyczne oraz działanie kwasów i zasad. Wewnętrzne powierzchnie kapturków pokryte są klejem termotopliwym, który zwiększa szczelność izolacji.

- Temperatura pracy: od -55 do 105°C.
- Temperatura obkurczania: od 120 do 200°C.
- Wytrzymałość na rozciąganie: minimum 8 MPa
- Wydłużenie przy zerwaniu: minimum 200%.
- Odporność na udar cieplny: mierzona jest w czasie 4h, w temperaturze +200oC i wykazuje brak pęknięć, deformacji, kroplenia i płynięcia
- Wytrzymałość dielektryczna: minimum 16kV/mm.
- Skurcz wzdłużny: nie większy niż 25%
- Odporne na działanie UV
- Kolor: czarny.

Typ kapturka	Indeks	Wymiary [mm]				Pakowanie	Opakowanie zbiorcze
		D	d	s	L	[szt.]	[szt.]
KTK 4,8 / 1,5	TKKK50001500030C0	5,0	1,5	1,0	30	100	10
KTK 6 / 2	TKKK64002000030C0	6,4	2,0	1,0	30	100	10
KTK 9 / 3	TKKK10013000035C0	10,0	3,0	1,4	35	100	10
KTK 10 / 4	WKKK11014000048C0	11,0	4,0	2,4	48,5	100	100
KTK 14 / 4	WKKK14514000048C0	14,5	4,0	2,4	48,5	100	100
KTK 16 / 8	WKKK16018000085C0	16,0	7,9	2,9	85,0	100	100
KTK 18 / 6	WKKK18016000020C0	18,0	6,0	2,1	20,0	100	100
KTK 21 / 6	WKKK21016000020C0	21,0	6,0	2,1	20,0	100	100
KTK 23 / 8	WKKK23017900085C0	23,0	7,9	2,9	85,0	100	100
KTK 33 / 15	WKKK33011461106C0	33,0	14,6	3,5	106,0	100	50
KTK 40 / 15	WKKK40011461106C0	40,0	14,6	3,5	106,0	100	50
KTK 52 / 25	WKKK53012421160C0	53,0	24,2	3,5	160,0	50	10
KTK 70 / 25	WKKK70012421115C0	70,0	24,2	3,5	115,0	50	10
KTK 90 / 45	WKKK91014381160C0	91,0	43,8	4,7	160,0	10	10
KTK 120 / 60	WKKK12024381160C0	121,0	43,8	4,7	160,0	10	10
KTK 145 / 60	TKKK14526001150C0	145,0	60	4,0	150,0	10	10
KTK 160 / 82	TKKK16028201150C0	160,0	82	4,0	150,0	10	100
KTK 200 / 90	TKKM20029001160C0	200,0	90	4,2	160,0	10	100

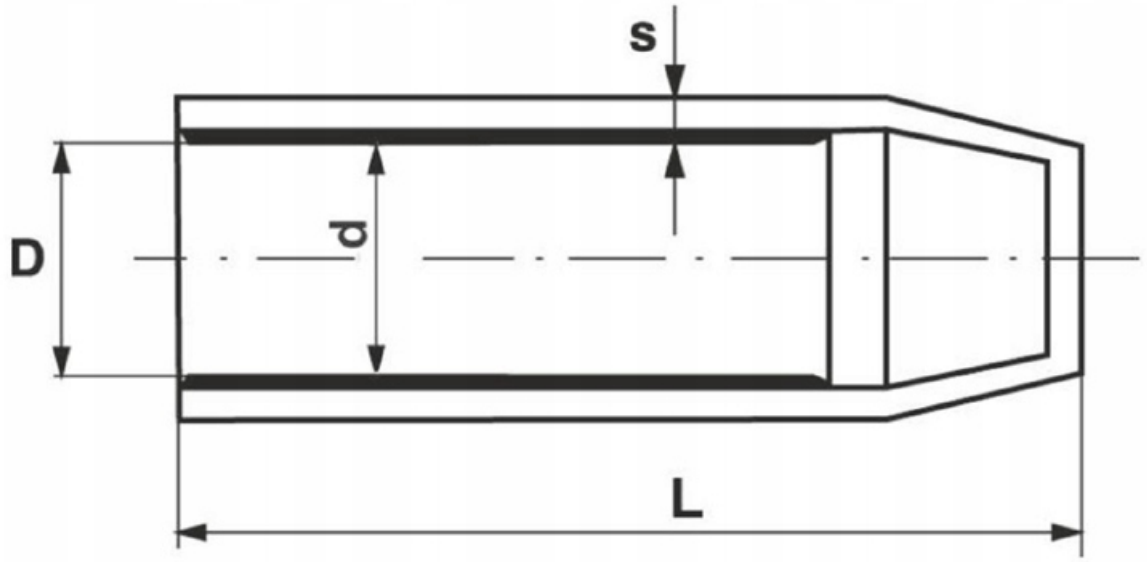

D - minimalna średnica wewnętrzna kapturka przed skurczeniem,

d - maksymalna średnica wewnętrzna po całkowitym obkurczeniu,

s - grubość ścianki po całkowitym obkurczeniu,

L - długość kapturka przed obkurczeniem